



FETTPRESSEN | PRELIxx UND PRELIxx PRO 2014.1





TECHNIK DIE FÜHRT

UNTERSCHIEDLICHE FARBEN FÜR
UNTERSCHIEDLICHE FETTSORTEN



INHALT

PRELixx 2014.1

Technische Daten	05 06
Übersicht	07 08
Vorteile	09 12

PRELixx PRO 2014.1

Technische Daten	15 16
Übersicht	17 18
Vorteile	19 22
Besondere Merkmale	23 24
Artikelnummernschlüssel	25 26
Auflistung - Varianten	27 32
Zubehör	33 38
Abkürzungsverzeichnis	38

Fettpressenanschluss druckseitig:	M 10 x 1, G 1/8"
Füllnippel und Entlüftungsventil:	M 10 x 1
Füllvolumen (cm ³):	500
Füllmöglichkeiten:	400-g-Fettkartusche, DIN 1284, Fettfüllgerät oder loses Fett mittels Spachtel
Durchmesser Fettpumpkolben (mm):	9
Betätigung Fettpumpkolben:	mittels Handhebel
Fördervolumen/Hub (cm ³):	1,6 bei einer Fettdichte von 0,92 kg/dm ³ , getestet mit Fettkartusche 400 g (12 511)
Förderdruck bis (bar):	600
Berstdruck System (bar):	900
Berstdruck Fettpressenkopf (bar):	1200
Schubstangenbetätigung:	über L-Griff
Verschlussdeckel:	lose
Wandstärke Fettpressenrohr (mm):	1
Lackierung Fettpressenrohr:	schwarz/silber/rot/blau/grün/gelb
Abmessungen LxBxH (mm):	395 x 140 x 66
Gewicht (kg):	1,28

SPEZIFIKATIONEN

- optionaler Füllnippel (FN), M 10 x 1 a (12 670)
- Verzinkte Teile: Handhebel, Zuglasche, Sperrklinke, Deckel
- Fettpressenkopf aus Zinkdruckguss Z 410
- Kugelsitzventil verzinkt
- Demontierbares und bewegliches Schubstangensystem
- Schubstange mit L-Griff

BESONDERE MERKMALE

- Das Gerät verarbeitet Fette bis NLGI 3
- Leistung nach 40.000 Arbeitsspielen unverändert
- Pumpenkolben, Zylinder und O-Ring mit 6 µ Passgenauigkeit (keine Scheinschmierung)
- Bei großem Gegendruck, z.B. verharzte Schmierstelle, kann durch den kurzen Hub die Schmierstelle mit wesentlich geringerer Druckkraft überwunden werden
- Fettförderung variabel von 0,1-1,6 cm³ pro Hub
- Optimale Hebelverhältnisse zum Betätigen des Handhebels, dadurch ist die benötigte Druckkraft so gering als nur möglich
- Die Manschette kann, bedingt durch die Beweglichkeit der Schubstange, auch bei beschädigter Kartusche oder nicht maßhaltiger Kartusche eingeführt werden
- Beschädigte Kartuschen können einfach entfernt werden
- Schubstange in jeder Position arretierbar – Schubstange muss nicht komplett nach hinten gezogen werden um das Fett vom Druck der Feder freizustellen (Fett verseift nicht)
- Leichte Reinigung – Jede Baugruppe und Teile können als Ersatzteil geliefert werden
- Gerolltes Gewinde am Fettpressenrohr ist unempfindlich gegen Beschädigung durch Stöße und ermöglicht schnelles und leichtes Einschrauben
- Konzipiert für den rauen Einsatz
- Nach DIN 1283

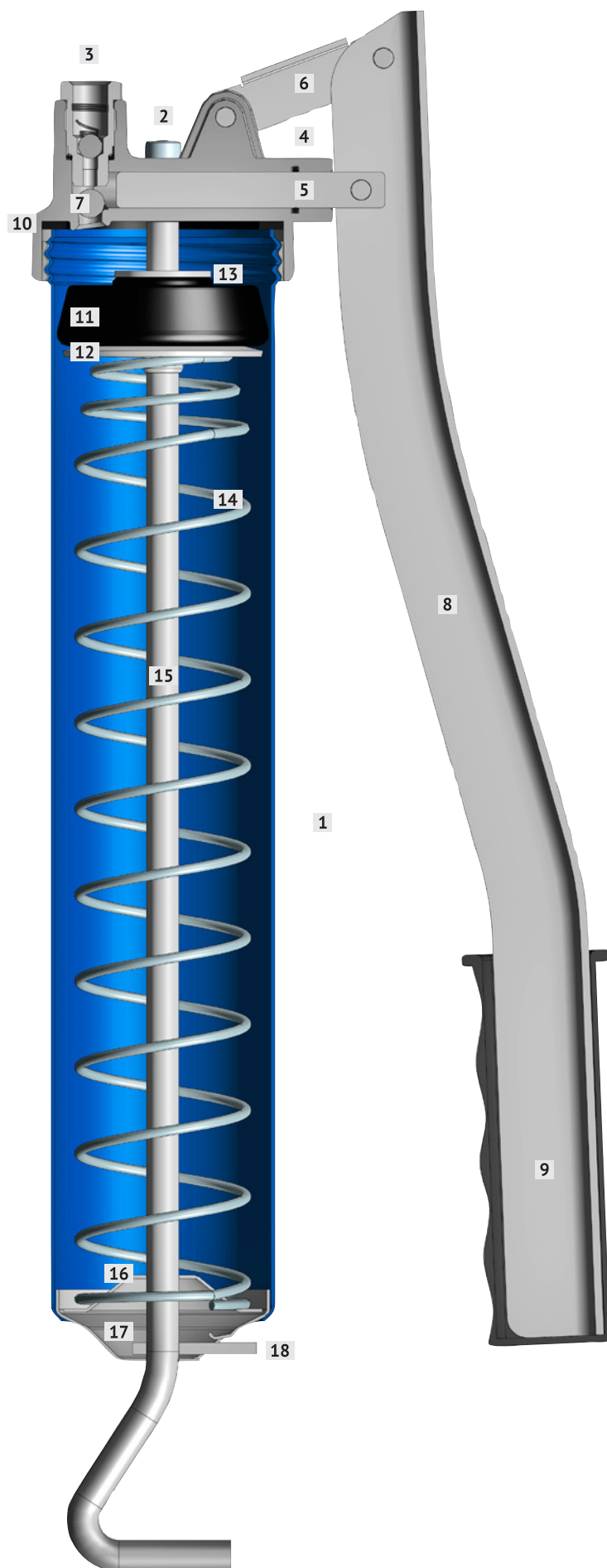

- 1 Fettpressenrohr
- 2 Füllnippel
- 3 Kugelsitzventil
- 4 O-Ring
- 5 Kolben
- 6 Zuglasche
- 7 Ventilkugel
- 8 Handhebel
- 9 Handgriff
- 10 Flachdichtung
- 11 Manschette
- 12 gewölbte Scheibe
- 13 Scheibe
- 14 Feder
- 15 Schubstange
- 16 Zentrierscheibe
- 17 Kappe mit Aussparung
- 18 Sperrklinke

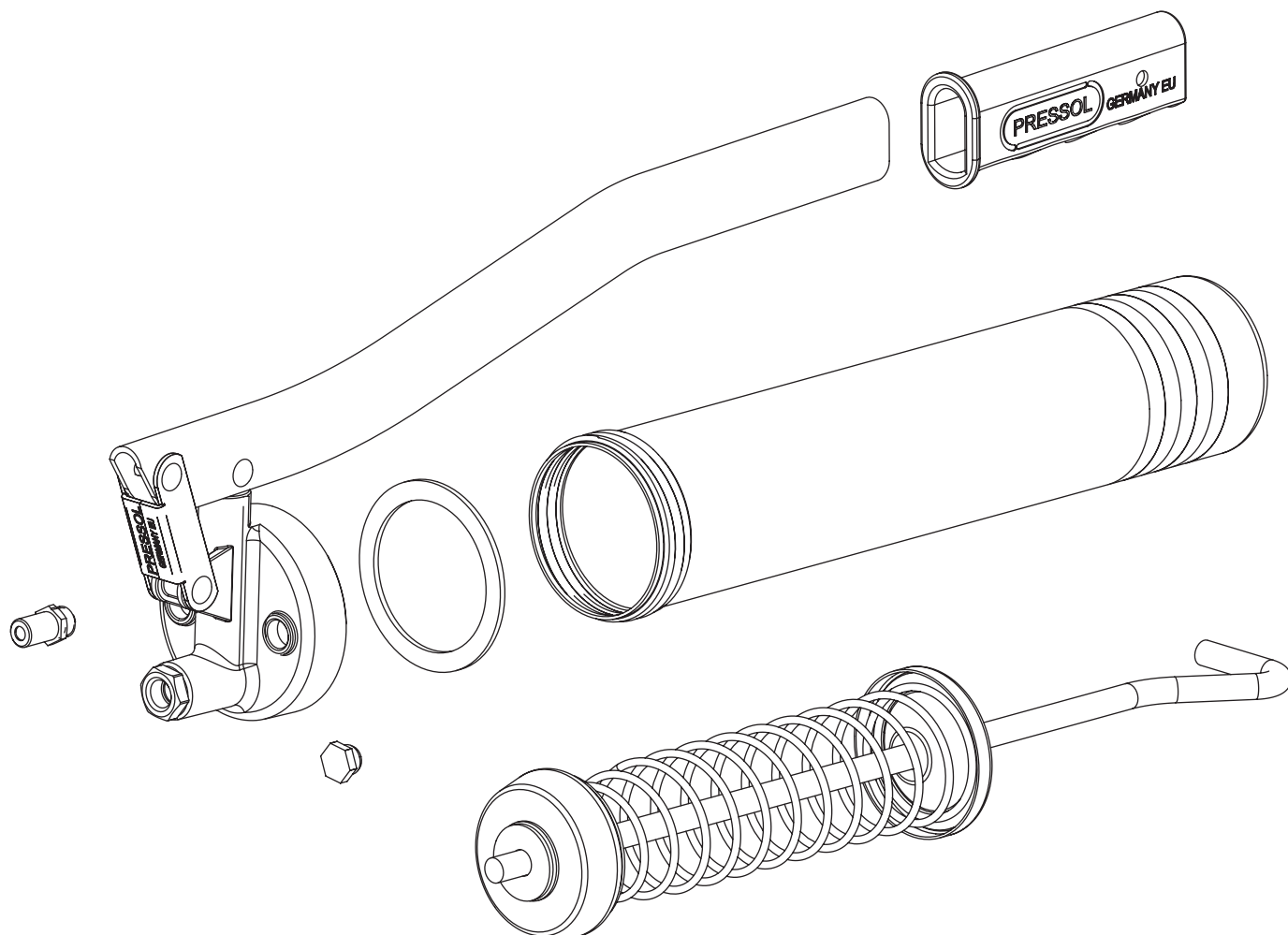

KEINE QUETSCHGEFAHR

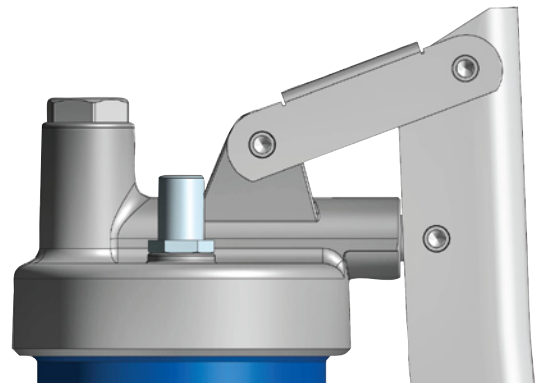
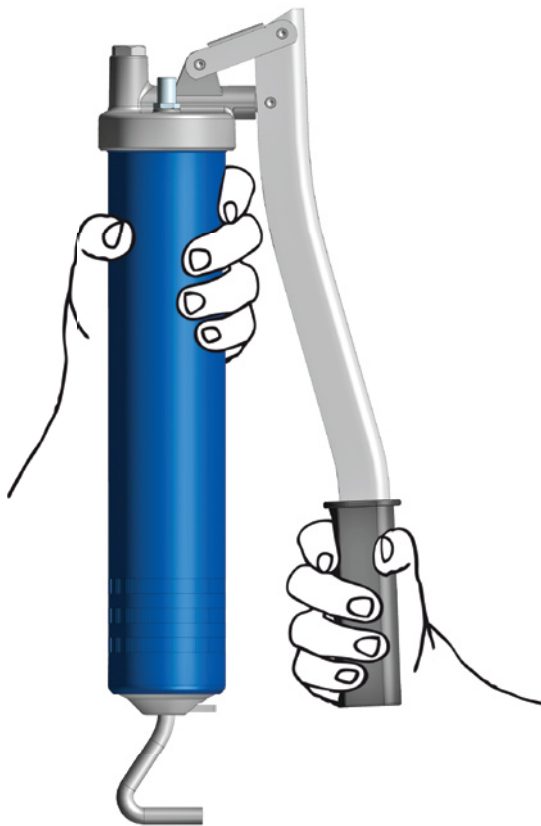

FETTPRESSENKOPF AUS ZINKDRUCKGUSS Z410

- einteilig
- druckfest
- sicher

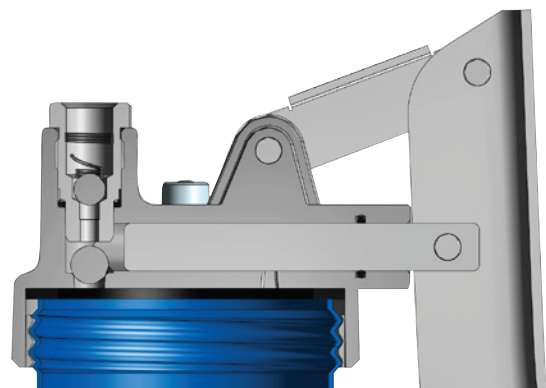

FETTPRESSE VERARBEITET NLGI 3

- Das Gerät verarbeitet Fette NLGI 3
- Leistung nach 40.000 Arbeitsspielen nahezu unverändert
- Pumpenkolben, Zylinder und O-Ring mit 6 μ Passgenauigkeit (keine Scheinschmierung)

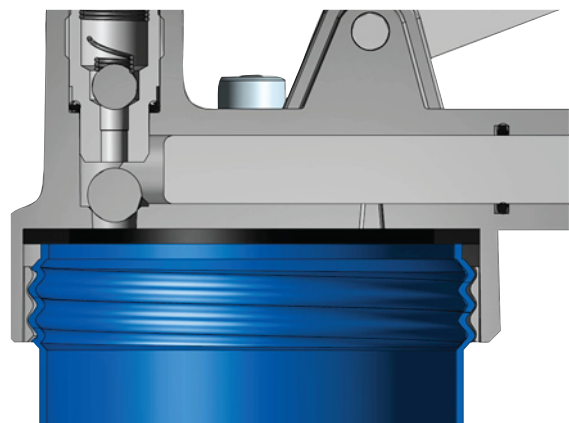

GEROLLTES GEWINDE

- Gerolltes Gewinde am Fettpressenrohr ist unempfindlich gegen Beschädigung durch Stöße und ermöglicht schnelles und leichtes Einschrauben

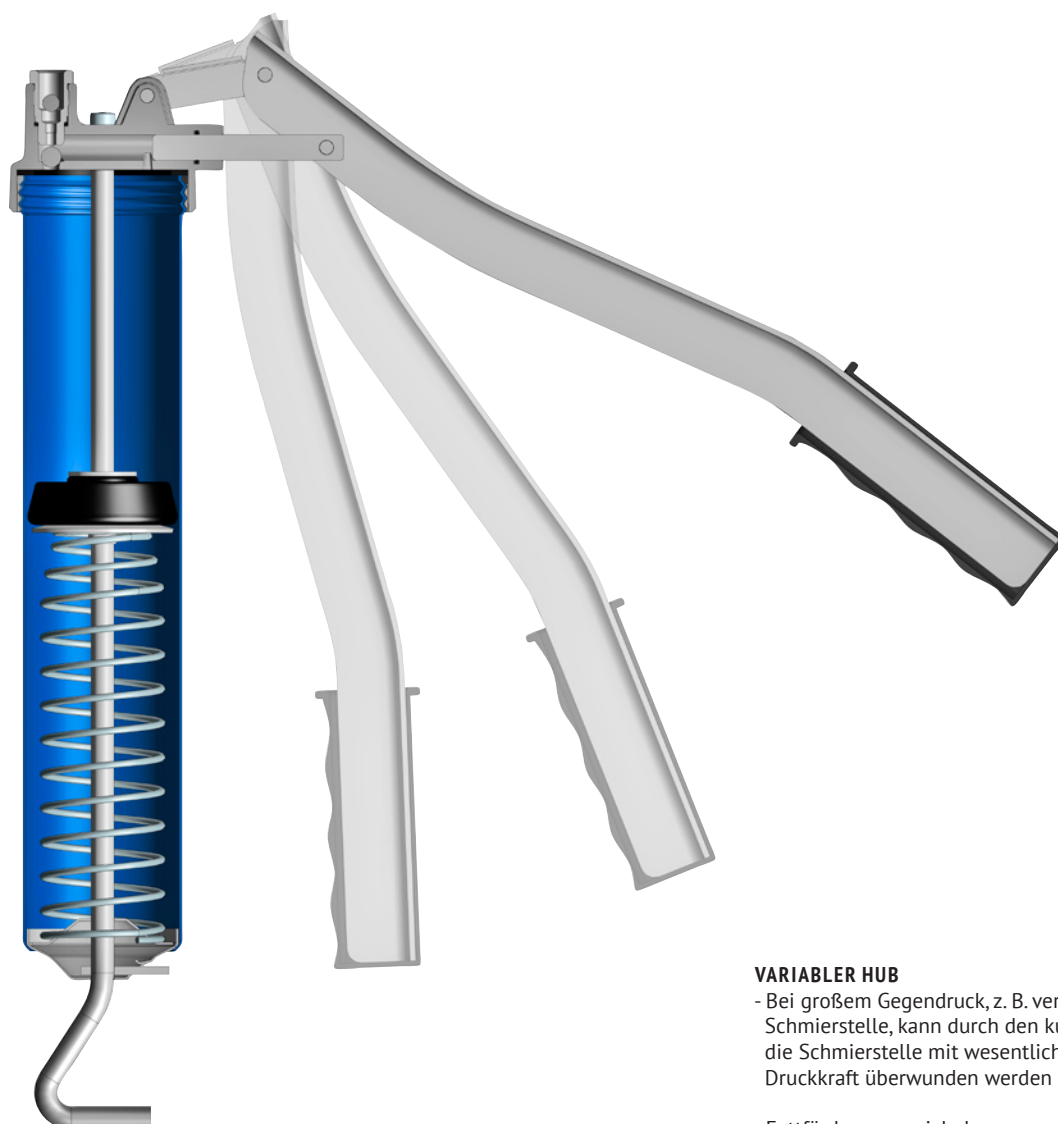

VARIABLER HUB

- Bei großem Gegendruck, z. B. verharzte Schmierstelle, kann durch den kurzen Hub die Schmierstelle mit wesentlich geringerer Druckkraft überwunden werden
- Fettförderung variabel von 0,1-1,6 cm³ pro Hub
- Optimale Hebelverhältnisse zum Betätigen des Handhebels, dadurch ist die benötigte Druckkraft so gering als nur möglich

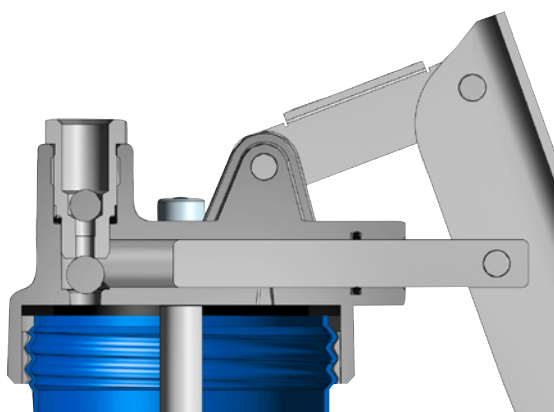

- Handhebelstellung zur Überwindung von extrem hohem Gegendruck, beispielsweise bei verharzter Schmierstelle.

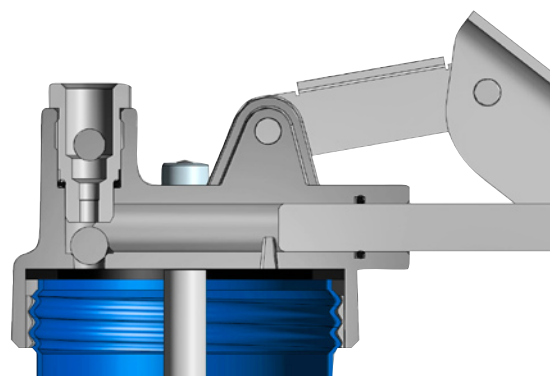

- Handhebelstellung für maximale Fördermenge (ca. 1,6 cm³ pro Hub).

DRUCKENTLASTUNG FETT

- Schubstange in jeder Position arretierbar –
- Schubstange muss nicht komplett nach hinten gezogen werden um das Fett vom Druck der Feder freizustellen (Fett verseift nicht)
- Beschädigte Kartuschen können einfach entfernt werden

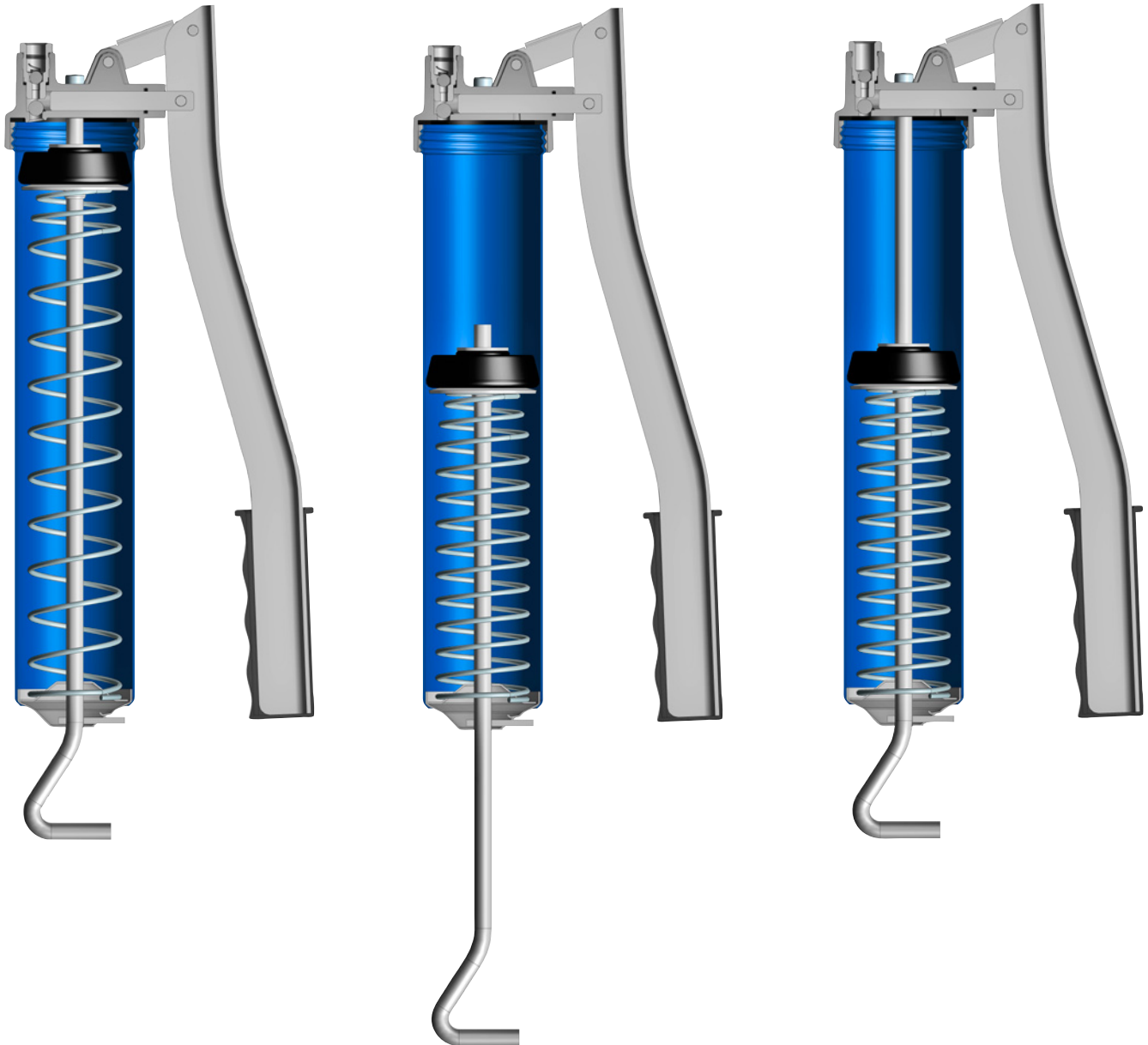

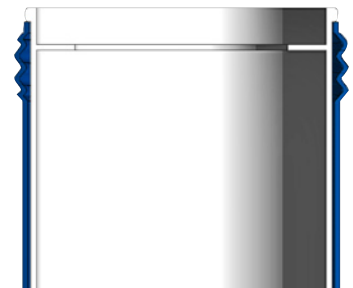
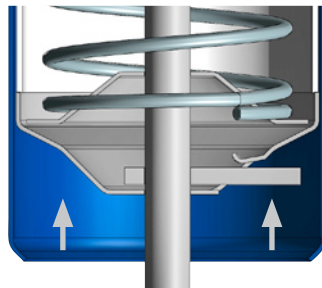
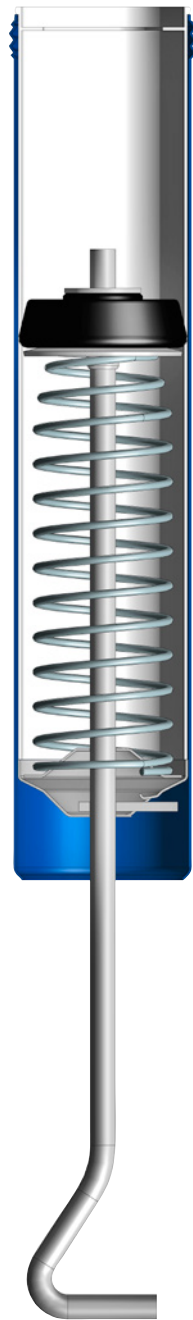
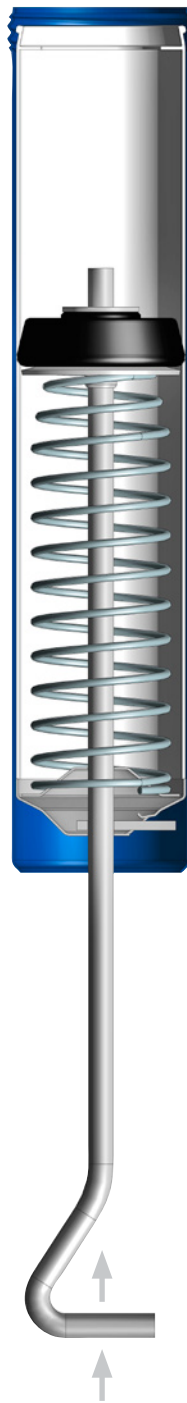
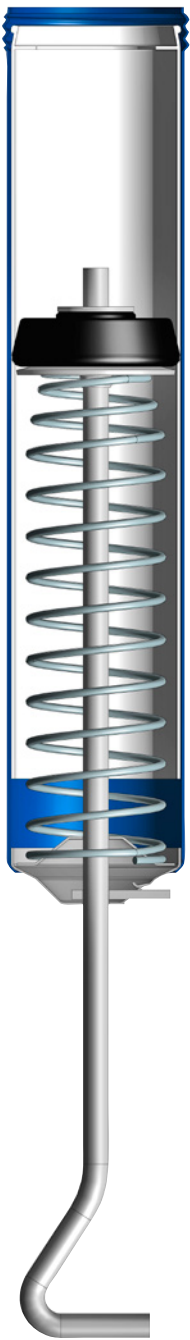

Kartusche an richtige Position oder
herausschieben.

Deckel mit der Schubstange auf das Ende der
Kartusche drücken.



TECHNIK DIE FÜHRT

UNTERSCHIEDLICHE FARBEN FÜR
UNTERSCHIEDLICHE FETTSORTEN



Fettpressenanschluss druckseitig:	M 10 x 1, G 1/8"
Füllnippel und Entlüftungsventil:	M 10 x 1
Füllvolumen (cm ³):	500
Füllmöglichkeiten:	400-g-Fettkartusche, DIN 1284, Fettfüllgerät oder loses Fett mittels Spachtel
Durchmesser Fettpumpkolben (mm):	9
Betätigung Fettpumpkolben:	mittels Handhebel
Fördervolumen/Hub (cm ³):	1,6 bei einer Fettdichte von 0,92 kg/dm ³ , getestet mit Fettkartusche 400 g (12 511)
Förderdruck bis (bar):	600
Berstdruck System (bar):	900
Berstdruck Fettpressenkopf (bar):	1200
Schubstangenbetätigung:	über T-Griff
Verschlussdeckel:	lose
Wandstärke Fettpressenrohr (mm):	1
Lackierung Fettpressenrohr:	schwarz/silber/rot/blau/grün/gelb/ verzinkt
Abmessungen LxBxH (mm):	395 x 140 x 66
Gewicht (kg):	1,28

SPEZIFIKATIONEN

- Separates Befüll- und Entlüftungsventil im Fettpressenkopf
- Füllnippel (FN), M 10 x 1 a (12 670)
- optionales Entlüftungsventil (ETV), M 10 x 1 a (85 277)
- Verzinkte Teile: Handhebel, Zuglasche, Sperrklinke, Deckel
- Fettpressenkopf aus Zinkdruckguss Z 410
- Kugelsitzventil verzinkt (85 589)
- Demontierbares und bewegliches Schubstangensystem
- T-Griff, greif- und drückoptimiert
- Ergonomischer Handgriff, rutschsicher, sehr gute Kraftübertragung und Handhabung

BESONDERE MERKMALE

- Das Gerät verarbeitet Fette bis NLGI 3
- Leistung nach 40.000 Arbeitsspielen unverändert
- Pumpenkolben, Zylinder und O-Ring mit 6 µ Passgenauigkeit (keine Scheinschmierung)
- Bei großem Gegendruck, z.B. verharzte Schmierstelle, kann durch den kurzen Hub die Schmierstelle mit wesentlich geringerer Druckkraft überwunden werden
- Fettförderung variabel von 0,1-1,6 cm³ pro Hub
- Optimale Hebelverhältnisse zum Betätigen des Handhebels, dadurch ist die benötigte Druckkraft so gering als nur möglich
- Die Manschette kann, bedingt durch die Beweglichkeit der Schubstange, auch bei beschädigter Kartusche oder nicht maßhaltiger Kartusche eingeführt werden
- Beschädigte Kartuschen können einfach entfernt werden
- Schubstange in jeder Position arretierbar – Schubstange muss nicht komplett nach hinten gezogen werden um das Fett vom Druck der Feder freizustellen (Fett verseift nicht)
- Leichte Reinigung – Jede Baugruppe und Teile können als Ersatzteil geliefert werden
- Gerolltes Gewinde am Fettpressenrohr ist unempfindlich gegen Beschädigung durch Stöße und ermöglicht schnelles und leichtes Einschrauben
- Konzipiert für den rauen Einsatz
- Nach DIN 1283

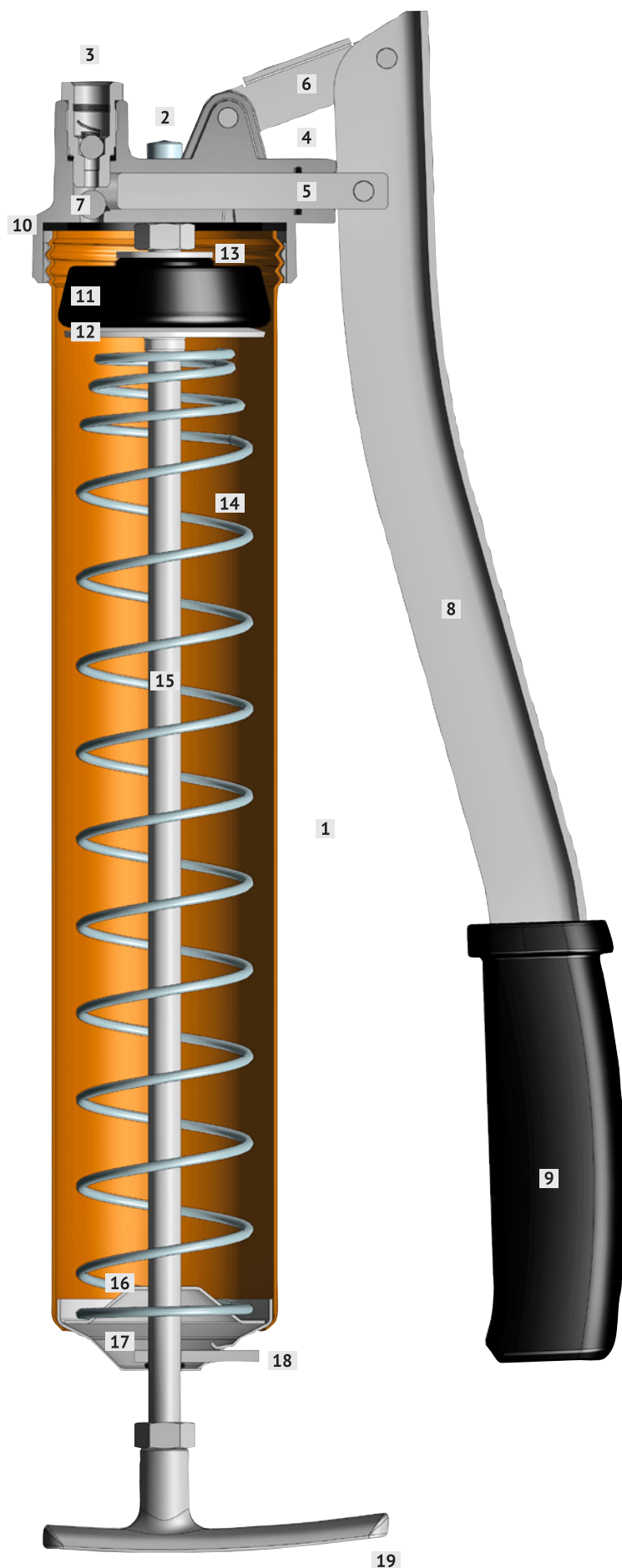

- 1 Fettpressenrohr
- 2 Füllnippel
- 3 Kugelsitzventil
- 4 O-Ring
- 5 Kolben
- 6 Zuglasche
- 7 Ventilkugel
- 8 Handhebel
- 9 Handgriff
- 10 Flachdichtung
- 11 Manschette
- 12 gewölbte Scheibe
- 13 Scheibe
- 14 Feder
- 15 Schubstange
- 16 Zentrierscheibe
- 17 Kappe mit Aussparung
- 18 Sperrklinke
- 19 T-Griff

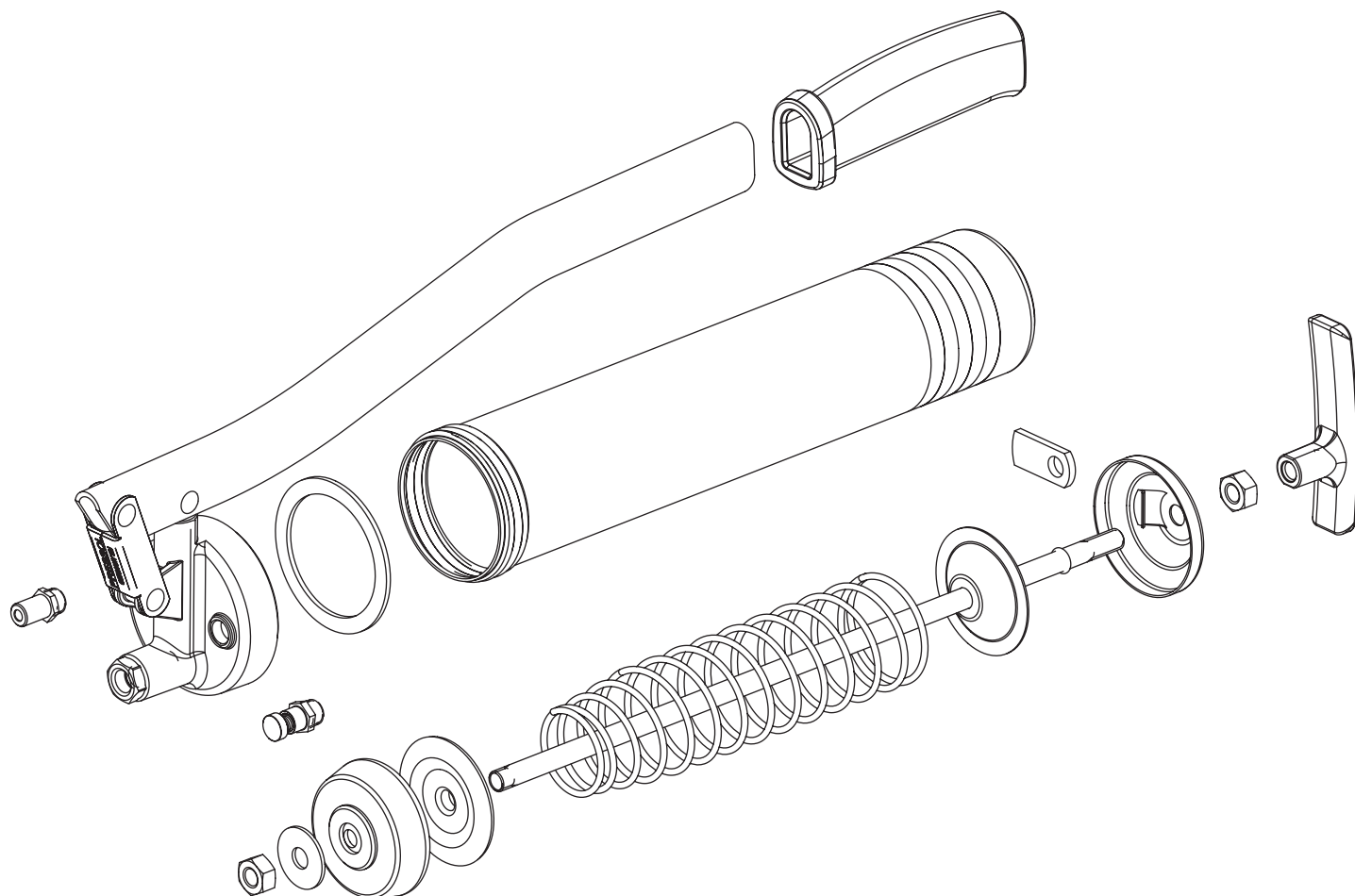

KEINE QUETSCHGEFAHR

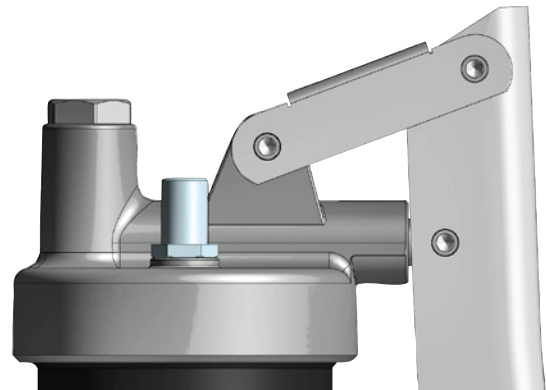
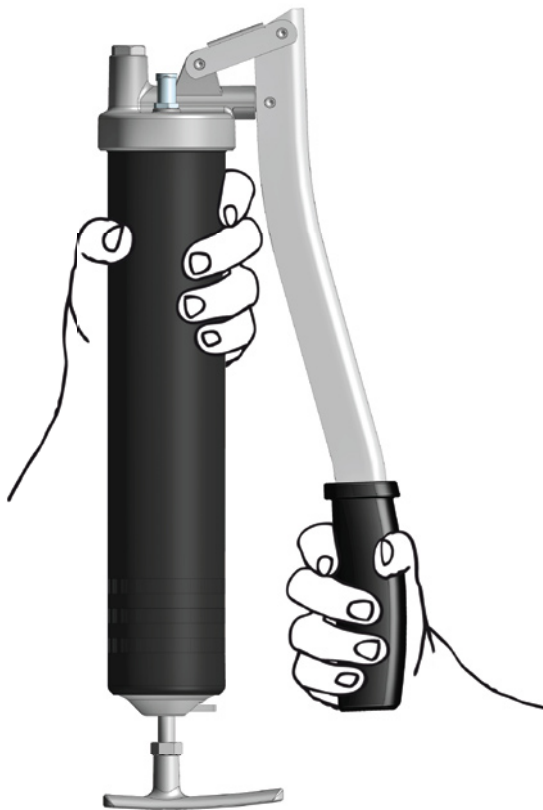

FETTPRESSENKOPF AUS ZINKDRUCKGUSS Z410
 - einteilig
 - druckfest
 - sicher

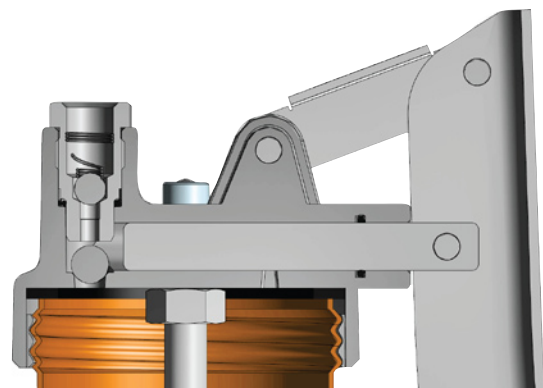

FETTPRESSE VERARBEITET NLGI 3
 - Das Gerät verarbeitet Fette NLGI 3
 - Leistung nach 40.000 Arbeitsspielen nahezu unverändert
 - Pumpenkolben, Zylinder und O-Ring mit 6 µm Passgenauigkeit (keine Scheinschmierung)

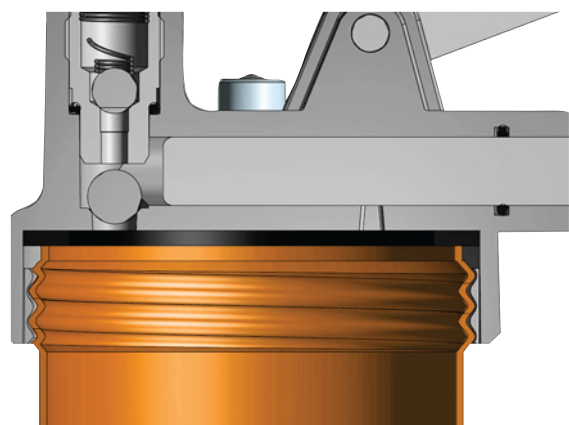

GEROLLTES GEWINDE
 - Gerolltes Gewinde am Fettpressenrohr ist unempfindlich gegen Beschädigung durch Stöße und ermöglicht schnelles und leichtes Einschrauben

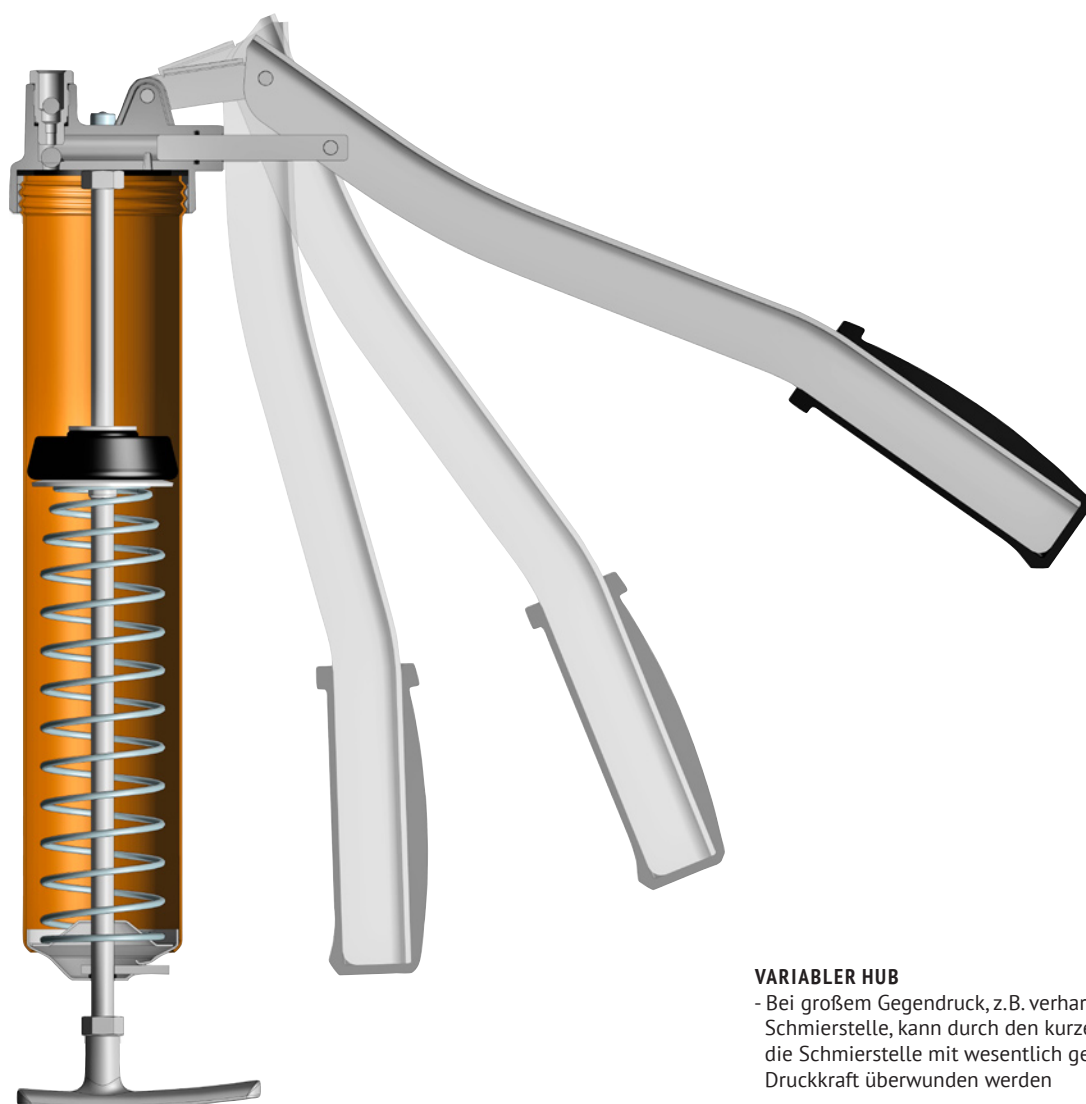

VARIABLER HUB

- Bei großem Gegendruck, z.B. verharzte Schmierstelle, kann durch den kurzen Hub die Schmierstelle mit wesentlich geringerer Druckkraft überwunden werden
- Fettförderung variabel von 0,1-1,6 cm³ pro Hub
- Optimale Hebelverhältnisse zum Betätigen des Handhebels, dadurch ist die benötigte Druckkraft so gering als nur möglich

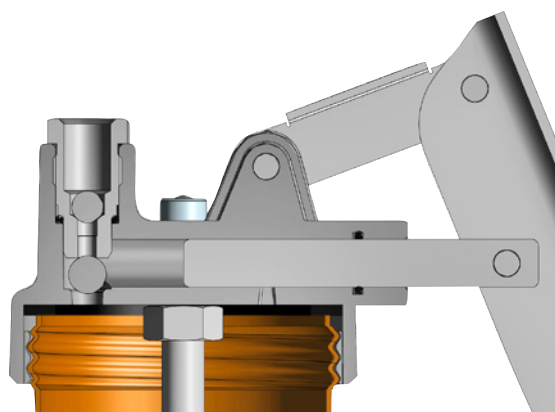

- Handhebelstellung zur Überwindung von extrem hohem Gegendruck, beispielsweise bei verharzter Schmierstelle.

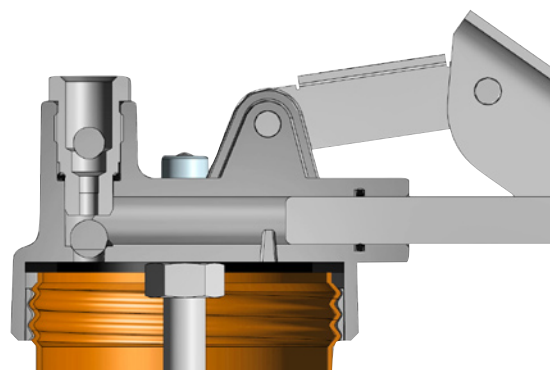

- Handhebelstellung für maximale Fördermenge (ca. 1,6 cm³ pro Hub).

DRUCKENTLASTUNG FETT

- Schubstange in jeder Position arretierbar –
- Schubstange muss nicht komplett nach hinten gezogen werden um das Fett vom Druck der Feder freizustellen (Fett verseift nicht)
- Beschädigte Kartuschen können einfach entfernt werden

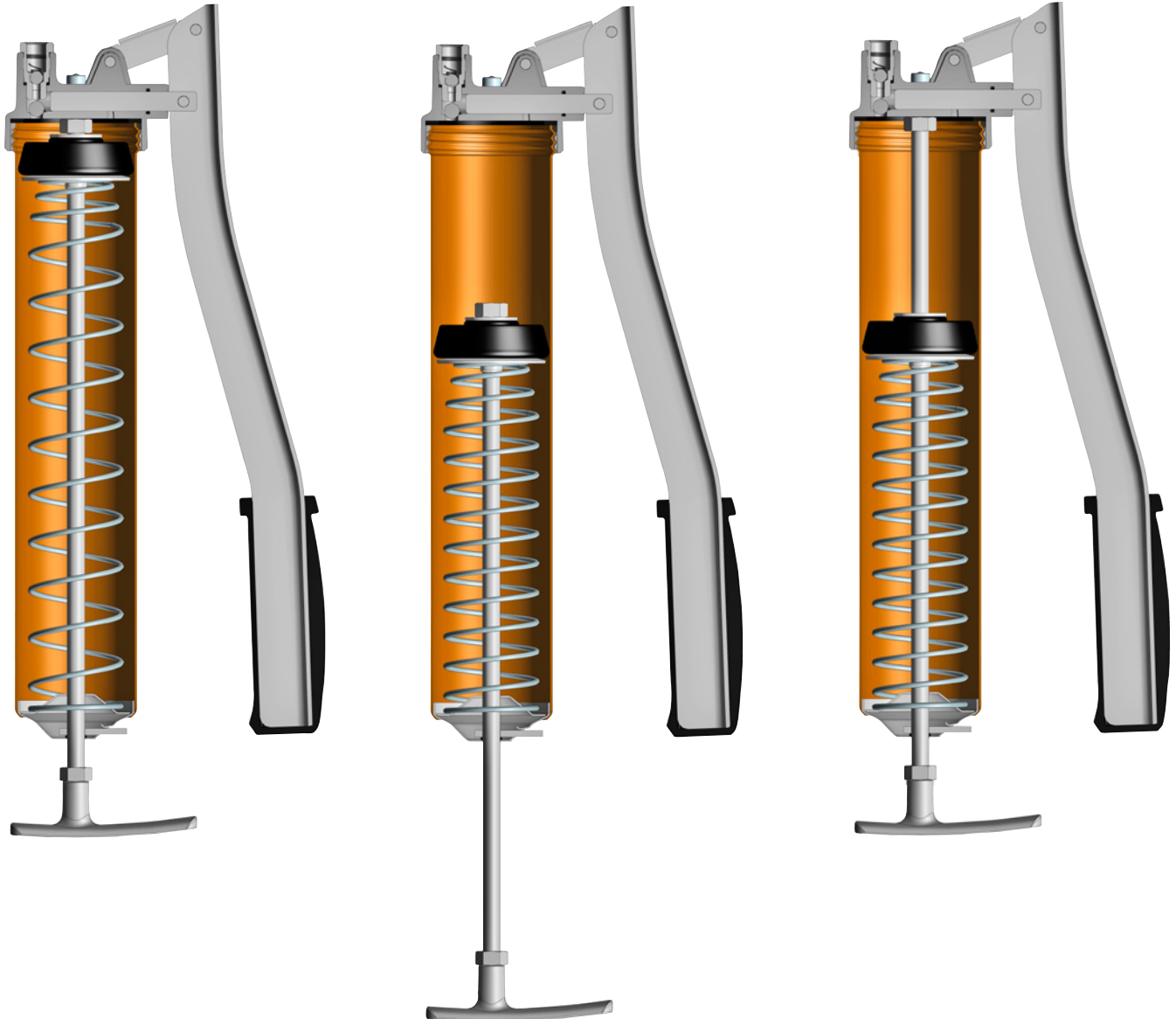

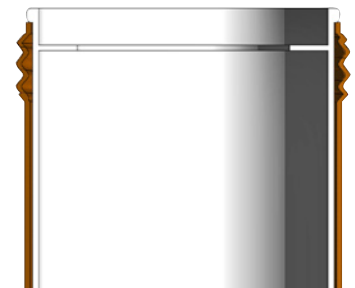
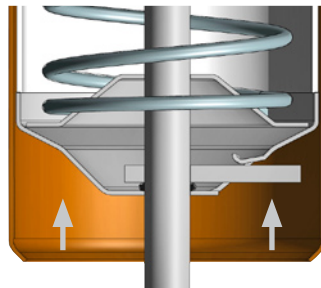
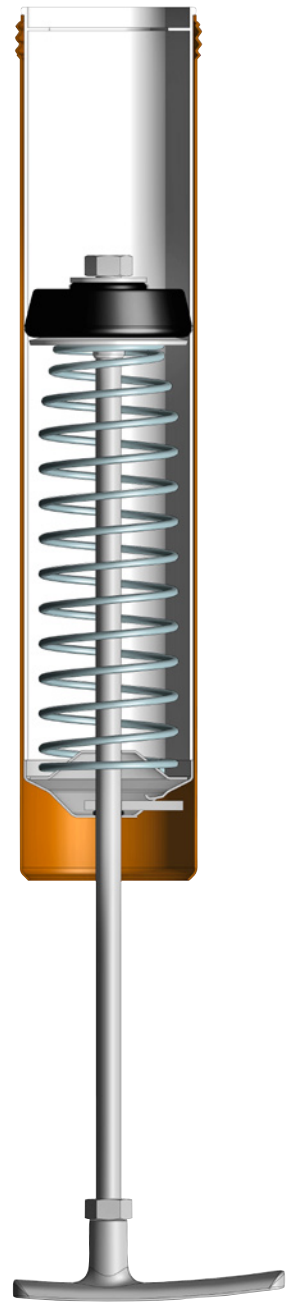
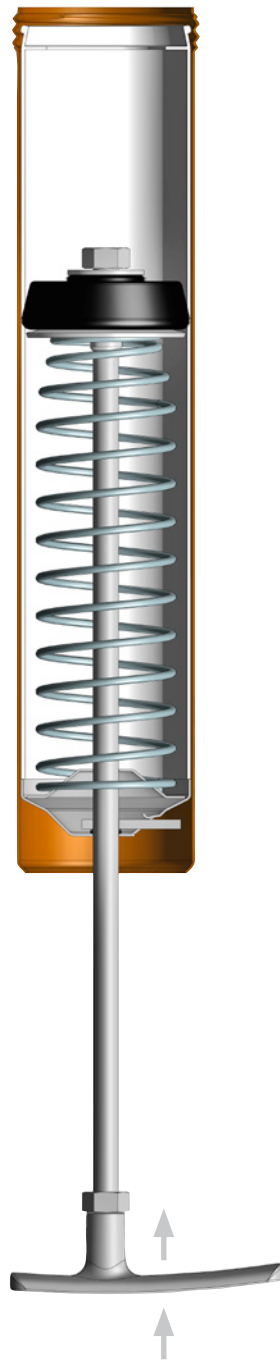
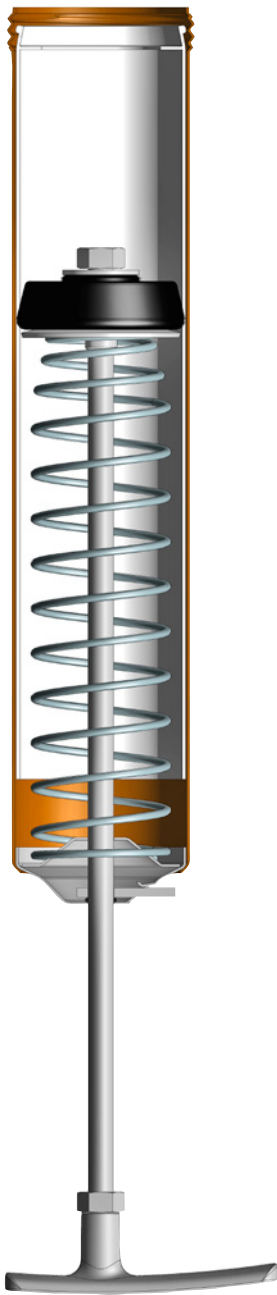

Kartusche an richtige Position oder
herausschieben.

Deckel mit der Schubstange auf das Ende der
Kartusche drücken.

ALLES IM GRIFF

- Ergonomischer Handgriff, rutschsicher, sehr gute Kraftübertragung und Handhabung
- T-Griff, greif- und drückoptimiert



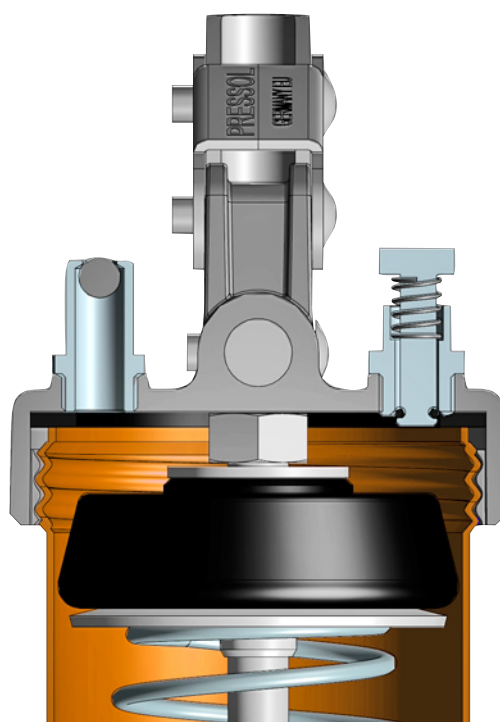

FÜLLNIPPEL UND ENTLÜFTUNGSVENTIL

- Füllnippel (FN), M 10 x 1 a (12 670)
- optionales Entlüftungsventil (ETV),
M 10 x 1 a (85 277)

14 1 00

PRODUKTGRUPPE

AUSFÜHRUNG

ZUBEHÖR

FETTPRESSEN
2014.1



1

PRELIxx 2014.1



2

PRELIxx PRO 2014.1

00

OHNE ZUBEHÖR

01

PRELIxx ZUBEHÖR SET 1 - M 10 X 1

12 655 Panzerschlauch-M 10 x 1 a-11 x 300 mm
12 631 Hydraulikmundstück-M 10 x 1 i

02

PRELIxx ZUBEHÖR SET 2 - G 1/8"

12 755 Panzerschlauch-G 1/8" a-11 x 300 mm
12 731 Hydraulikmundstück-G 1/8" i

11

PRELIxx ZUBEHÖR SET 3 - M 10 X 1

12 635 Düsenrohr gebogen-M 10 x 1 a-150 mm
12 631 Hydraulikmundstück-M 10 x 1 i

12

PRELIxx ZUBEHÖR SET 4 - G 1/8"

12 735 Düsenrohr gebogen-G 1/8" a-150 mm
12 731 Hydraulikmundstück-G 1/8" i

03

PRELIxx PRO ZUBEHÖR SET 5 - M 10 X 1

12 655 Panzerschlauch-M 10 x 1 a-11 x 300 mm
12 643 Präzisionsmundstück-M 10 x 1 i

04

PRELIxx PRO ZUBEHÖR SET 6 - G 1/8"

12 755 Panzerschlauch-G 1/8" a-11 x 300 mm
12 743 Präzisionsmundstück-G 1/8" i

13

PRELIxx PRO ZUBEHÖR SET 7 - M 10 X 1

12 635 Düsenrohr gebogen-M 10 x 1 a-150 mm
12 643 Präzisionsmundstück-M 10 x 1 i

14

PRELIxx PRO ZUBEHÖR SET 8 - G 1/8"

12 735 Düsenrohr gebogen-G 1/8" a-150 mm
12 743 Präzisionsmundstück-G 1/8" i

21

PRELIxx PRO ZUBEHÖR SET 9 - M 10 X 1

12 635 Düsenrohr gebogen-M 10 x 1 a-150 mm
12 655 Panzerschlauch-M 10 x 1 a-11 x 300 mm
2 x 12 643 Präzisionsmundstück-M 10 x 1 i

22

PRELIxx PRO ZUBEHÖR SET 10 - G 1/8"

12 735 Düsenrohr gebogen-G 1/8" a-150 mm
12 755 Panzerschlauch-G 1/8" a-11 x 300 mm
2 x 12 743 Präzisionsmundstück-G 1/8" i



1

AUSSTATTUNG

1

KEINE
SONDERAUSSTATTUNG

2

MIT BEFÜLLVENTIL

3

MIT BEFÜLLVENTIL
UND ENTLÜFTUNGSVENTIL
(NUR PRELIxx PRO)

1

FARBE

1



2



3



4



5



6



7



1

GEWINDE

























1

M 10 x 1









2





G 1/8"

PRELxx 2014.1 OHNE ZUBEHÖR







ARTIKELNUMMER	BEZEICHNUNG 1	BEZEICHNUNG 2	FARBE	ZBH
14 100 111	PRELxx 2014.1 M 10 x 1	schwarz-ohne Zubehör		-
14 100 112	PRELxx 2014.1 G 1/8"	schwarz-ohne Zubehör		-
14 100 121	PRELxx 2014.1 M 10 x 1	silber-ohne Zubehör		-
14 100 122	PRELxx 2014.1 G 1/8"	silber-ohne Zubehör		-
14 100 131	PRELxx 2014.1 M 10 x 1	rot-ohne Zubehör		-
14 100 132	PRELxx 2014.1 G 1/8"	rot-ohne Zubehör		-
14 100 141	PRELxx 2014.1 M 10 x 1	blau-ohne Zubehör		-
14 100 142	PRELxx 2014.1 G 1/8"	blau-ohne Zubehör		-
14 100 151	PRELxx 2014.1 M 10 x 1	grün-ohne Zubehör		-
14 100 152	PRELxx 2014.1 G 1/8"	grün-ohne Zubehör		-
14 100 161	PRELxx 2014.1 M 10 x 1	gelb-ohne Zubehör		-
14 100 162	PRELxx 2014.1 G 1/8"	gelb-ohne Zubehör		-
14 100 211	PRELxx 2014.1 M 10 x 1	FN-schwarz-ohne Zubehör		-
14 100 212	PRELxx 2014.1 G 1/8"	FN-schwarz-ohne Zubehör		-
14 100 221	PRELxx 2014.1 M 10 x 1	FN-silber-ohne Zubehör		-
14 100 222	PRELxx 2014.1 G 1/8"	FN-silber-ohne Zubehör		-
14 100 231	PRELxx 2014.1 M 10 x 1	FN-rot-ohne Zubehör		-
14 100 232	PRELxx 2014.1 G 1/8"	FN-rot-ohne Zubehör		-
14 100 241	PRELxx 2014.1 M 10 x 1	FN-blau-ohne Zubehör		-
14 100 242	PRELxx 2014.1 G 1/8"	FN-blau-ohne Zubehör		-
14 100 251	PRELxx 2014.1 M 10 x 1	FN-grün-ohne Zubehör		-
14 100 252	PRELxx 2014.1 G 1/8"	FN-grün-ohne Zubehör		-
14 100 261	PRELxx 2014.1 M 10 x 1FN	FN-gelb-ohne Zubehör		-
14 100 262	PRELxx 2014.1 G 1/8"	FN-gelb-ohne Zubehör		-

PRELxx 2014.1 - M 10 x 1 + PANZERSCHLAUCH + MUNDSTÜCK (ZBH-SET 1)













ARTIKELNUMMER	BEZEICHNUNG 1	BEZEICHNUNG 2	FARBE	ZBH
14 101 111	PRELxx 2014.1 M 10 x 1	schwarz-ZBH-Set 1		Set 1
14 101 121	PRELxx 2014.1 M 10 x 1	silber-ZBH-Set 1		Set 1
14 101 131	PRELxx 2014.1 M 10 x 1	rot-ZBH-Set 1		Set 1
14 101 141	PRELxx 2014.1 M 10 x 1	blau-ZBH-Set 1		Set 1
14 101 151	PRELxx 2014.1 M 10 x 1	grün-ZBH-Set 1		Set 1
14 101 161	PRELxx 2014.1 M 10 x 1	gelb-ZBH-Set 1		Set 1
14 101 211	PRELxx 2014.1 M 10 x 1	FN-schwarz-ZBH-Set 1		Set 1
14 101 221	PRELxx 2014.1 M 10 x 1	FN-silber-ZBH-Set 1		Set 1

ARTIKELNUMMER	BEZEICHNUNG 1	BEZEICHNUNG 2	FARBE	ZBH
14 101 231	PRELIxx 2014.1 M 10 x 1	FN-rot-ZBH-Set 1		Set 1
14 101 241	PRELIxx 2014.1 M 10 x 1	FN-blau-ZBH-Set 1		Set 1
14 101 251	PRELIxx 2014.1 M 10 x 1	FN-grün-ZBH-Set 1		Set 1
14 101 261	PRELIxx 2014.1 M 10 x 1	FN-gelb-ZBH-Set 1		Set 1









PRELIxx 2014.1 - G 1/8" + PANZERSCHLAUCH + MUNDSTÜCK (ZBH-SET 2)

ARTIKELNUMMER	BEZEICHNUNG 1	BEZEICHNUNG 2	FARBE	ZBH
14 102 112	PRELIxx 2014.1 G 1/8"	schwarz-ZBH-Set 2		Set 2
14 102 122	PRELIxx 2014.1 G 1/8"	silber-ZBH-Set 2		Set 2
14 102 132	PRELIxx 2014.1 G 1/8"	rot-ZBH-Set 2		Set 2
14 102 142	PRELIxx 2014.1 G 1/8"	blau-ZBH-Set 2		Set 2
14 102 152	PRELIxx 2014.1 G 1/8"	grün-ZBH-Set 2		Set 2
14 102 162	PRELIxx 2014.1 G 1/8"	gelb-ZBH-Set 2		Set 2
14 102 212	PRELIxx 2014.1 G 1/8"	FN-schwarz-ZBH-Set 2		Set 2
14 102 222	PRELIxx 2014.1 G 1/8"	FN-silber-ZBH-Set 2		Set 2
14 102 232	PRELIxx 2014.1 G 1/8"	FN-rot-ZBH-Set 2		Set 2
14 102 242	PRELIxx 2014.1 G 1/8"	FN-blau-ZBH-Set 2		Set 2
14 102 252	PRELIxx 2014.1 G 1/8"	FN-grün-ZBH-Set 2		Set 2
14 102 262	PRELIxx 2014.1 G 1/8"	FN-gelb-ZBH-Set 2		Set 2





















PRELIxx 2014.1 - M 10 x 1 + DÜSENROHR + MUNDSTÜCK (ZBH-SET 3)







ARTIKELNUMMER	BEZEICHNUNG 1	BEZEICHNUNG 2	FARBE	ZBH
14 111 111	PRELIxx 2014.1 M 10 x 1	schwarz-ZBH-Set 3		Set 3
14 111 121	PRELIxx 2014.1 M 10 x 1	silber-ZBH-Set 3		Set 3
14 111 131	PRELIxx 2014.1 M 10 x 1	rot-ZBH-Set 3		Set 3
14 111 141	PRELIxx 2014.1 M 10 x 1	blau-ZBH-Set 3		Set 3
14 111 151	PRELIxx 2014.1 M 10 x 1	grün-ZBH-Set 3		Set 3
14 111 161	PRELIxx 2014.1 M 10 x 1	gelb-ZBH-Set 3		Set 3
14 111 211	PRELIxx 2014.1 M 10 x 1	FN-schwarz-ZBH-Set 3		Set 3
14 111 221	PRELIxx 2014.1 M 10 x 1	FN-silber-ZBH-Set 3		Set 3
14 111 231	PRELIxx 2014.1 M 10 x 1	FN-rot-ZBH-Set 3		Set 3
14 111 241	PRELIxx 2014.1 M 10 x 1	FN-blau-ZBH-Set 3		Set 3
14 111 251	PRELIxx 2014.1 M 10 x 1	FN-grün-ZBH-Set 3		Set 3
14 111 261	PRELIxx 2014.1 M 10 x 1	FN-gelb-ZBH-Set 3		Set 3

PRELxx 2014.1 - G 1/8" + DÜSENROHR + MUNDSTÜCK (ZBH-SET 4)













ARTIKELNUMMER	BEZEICHNUNG 1	BEZEICHNUNG 2	FARBE	ZBH
14 112 112	PRELxx 2014.1 G 1/8"	schwarz-ZBH-Set 4		Set 4
14 112 122	PRELxx 2014.1 G 1/8"	silber-ZBH-Set 4		Set 4
14 112 132	PRELxx 2014.1 G 1/8"	rot-ZBH-Set 4		Set 4
14 112 142	PRELxx 2014.1 G 1/8"	blau-ZBH-Set 4		Set 4
14 112 152	PRELxx 2014.1 G 1/8"	grün-ZBH-Set 4		Set 4
14 112 162	PRELxx 2014.1 G 1/8"	gelb-ZBH-Set 4		Set 4
14 112 212	PRELxx 2014.1 G 1/8"	FN-schwarz-ZBH-Set 4		Set 4
14 112 222	PRELxx 2014.1 G 1/8"	FN-silber-ZBH-Set 4		Set 4
14 112 232	PRELxx 2014.1 G 1/8"	FN-rot-ZBH-Set 4		Set 4
14 112 242	PRELxx 2014.1 G 1/8"	FN-blau-ZBH-Set 4		Set 4
14 112 252	PRELxx 2014.1 G 1/8"	FN-grün-ZBH-Set 4		Set 4
14 112 262	PRELxx 2014.1 G 1/8"	FN-gelb-ZBH-Set 4		Set 4

PRELxx PRO 2014.1 OHNE ZUBEHÖR



ARTIKELNUMMER	BEZEICHNUNG 1	BEZEICHNUNG 2	FARBE	ZBH
14 200 211	PRELxx PRO 2014.1 M 10 x 1	FN-schwarz-ohne Zubehör		-
14 200 212	PRELxx PRO 2014.1 G 1/8"	FN-schwarz-ohne Zubehör		-
14 200 221	PRELxx PRO 2014.1 M 10 x 1	FN-silber-ohne Zubehör		-
14 200 222	PRELxx PRO 2014.1 G 1/8"	FN-silber-ohne Zubehör		-
14 200 231	PRELxx PRO 2014.1 M 10 x 1	FN-rot-ohne Zubehör		-
14 200 232	PRELxx PRO 2014.1 G 1/8"	FN-rot-ohne Zubehör		-
14 200 241	PRELxx PRO 2014.1 M 10 x 1	FN-blau-ohne Zubehör		-
14 200 242	PRELxx PRO 2014.1 G 1/8"	FN-blau-ohne Zubehör		-
14 200 251	PRELxx PRO 2014.1 M 10 x 1	FN-grün-ohne Zubehör		-
14 200 252	PRELxx PRO 2014.1 G 1/8"	FN-grün-ohne Zubehör		-
14 200 261	PRELxx PRO 2014.1 M 10 x 1	FN-gelb-ohne Zubehör		-
14 200 262	PRELxx PRO 2014.1 G 1/8"	FN-gelb-ohne Zubehör		-
14 200 311	PRELxx PRO 2014.1 M 10 x 1	FN-ETV-schwarz-ohne Zubehör		-
14 200 312	PRELxx PRO 2014.1 G 1/8"	FN-ETV-schwarz-ohne Zubehör		-
14 200 321	PRELxx PRO 2014.1 M 10 x 1	FN-ETV-silber-ohne Zubehör		-
14 200 322	PRELxx PRO 2014.1 G 1/8"	FN-ETV-silber-ohne Zubehör		-
14 200 331	PRELxx PRO 2014.1 M 10 x 1	FN-ETV-rot-ohne Zubehör		-
14 200 332	PRELxx PRO 2014.1 G 1/8"	FN-ETV-rot-ohne Zubehör		-
14 200 341	PRELxx PRO 2014.1 M 10 x 1	FN-ETV-blau-ohne Zubehör		-
14 200 342	PRELxx PRO 2014.1 G 1/8"	FN-ETV-blau-ohne Zubehör		-

ARTIKELNUMMER	BEZEICHNUNG 1	BEZEICHNUNG 2	FARBE	ZBH
14 200 351	PRELIxx PRO 2014.1 M 10 x 1	FN-ETV-grün-ohne Zubehör		-
14 200 352	PRELIxx PRO 2014.1 G 1/8"	FN-ETV-grün-ohne Zubehör		-
14 200 361	PRELIxx PRO 2014.1 M 10 x 1	FN-ETV-gelb-ohne Zubehör		-
14 200 362	PRELIxx PRO 2014.1 G 1/8"	FN-ETV-gelb-ohne Zubehör		-
14 200 371	PRELIxx PRO 2014.1 M 10 x 1	FN-ETV-verzinkt-ohne Zubehör		-
14 200 372	PRELIxx PRO 2014.1 G 1/8"	FN-ETV-verzinkt-ohne Zubehör		-

PRELIxx PRO 2014.1 - M 10 x 1 + PANZERSCHLAUCH + MUNDSTÜCK (ZBH-SET 5)













ARTIKELNUMMER	BEZEICHNUNG 1	BEZEICHNUNG 2	FARBE	ZBH
14 203 211	PRELIxx PRO 2014.1 M 10 x 1	FN-schwarz-ZBH-Set 5		Set 5
14 203 221	PRELIxx PRO 2014.1 M 10 x 1	FN-silber-ZBH-Set 5		Set 5
14 203 231	PRELIxx PRO 2014.1 M 10 x 1	FN-rot-ZBH-Set 5		Set 5
14 203 241	PRELIxx PRO 2014.1 M 10 x 1	FN-blau-ZBH-Set 5		Set 5
14 203 251	PRELIxx PRO 2014.1 M 10 x 1	FN-grün-ZBH-Set 5		Set 5
14 203 261	PRELIxx PRO 2014.1 M 10 x 1	FN-gelb-ZBH-Set 5		Set 5
14 203 311	PRELIxx PRO 2014.1 M 10 x 1	FN-ETV-schwarz-ZBH-Set 5		Set 5
14 203 321	PRELIxx PRO 2014.1 M 10 x 1	FN-ETV-silber-ZBH-Set 5		Set 5
14 203 331	PRELIxx PRO 2014.1 M 10 x 1	FN-ETV-rot-ZBH-Set 5		Set 5
14 203 341	PRELIxx PRO 2014.1 M 10 x 1	FN-ETV-blau-ZBH-Set 5		Set 5
14 203 351	PRELIxx PRO 2014.1 M 10 x 1	FN-ETV-grün-ZBH-Set 5		Set 5
14 203 361	PRELIxx PRO 2014.1 M 10 x 1	FN-ETV-gelb-ZBH-Set 5		Set 5
14 203 371	PRELIxx PRO 2014.1 M 10 x 1	FN-ETV-verzinkt-ZBH-Set 5		Set 5

PRELIxx PRO 2014.1 - G 1/8" + PANZERSCHLAUCH + MUNDSTÜCK (ZBH-SET 6)













ARTIKELNUMMER	BEZEICHNUNG 1	BEZEICHNUNG 2	FARBE	ZBH
14 204 212	PRELIxx PRO 2014.1 G 1/8"	FN-schwarz-ZBH-Set 6		Set 6
14 204 222	PRELIxx PRO 2014.1 G 1/8"	FN-silber-ZBH-Set 6		Set 6
14 204 232	PRELIxx PRO 2014.1 G 1/8"	FN-rot-ZBH-Set 6		Set 6
14 204 242	PRELIxx PRO 2014.1 G 1/8"	FN-blau-ZBH-Set 6		Set 6
14 204 252	PRELIxx PRO 2014.1 G 1/8"	FN-grün-ZBH-Set 6		Set 6
14 204 262	PRELIxx PRO 2014.1 G 1/8"	FN-gelb-ZBH-Set 6		Set 6
14 204 312	PRELIxx PRO 2014.1 G 1/8"	FN-ETV-schwarz-ZBH-Set 6		Set 6
14 204 322	PRELIxx PRO 2014.1 G 1/8"	FN-ETV-silber-ZBH-Set 6		Set 6
14 204 332	PRELIxx PRO 2014.1 G 1/8"	FN-ETV-rot-ZBH-Set 6		Set 6
14 204 342	PRELIxx PRO 2014.1 G 1/8"	FN-ETV-blau-ZBH-Set 6		Set 6
14 204 352	PRELIxx PRO 2014.1 G 1/8"	FN-ETV-grün-ZBH-Set 6		Set 6

ARTIKELNUMMER	BEZEICHNUNG 1	BEZEICHNUNG 2	FARBE	ZBH
14 204 362	PRELIxx PRO 2014.1 G 1/8"	FN-ETV-gelb-ZBH-Set 6		Set 6
14 204 372	PRELIxx PRO 2014.1 G 1/8"	FN-ETV-verzinkt-ZBH-Set 6		Set 6













PRELIxx PRO 2014.1 - M 10 x 1 + DÜSENROHR + MUNDSTÜCK (ZBH-SET 7)

ARTIKELNUMMER	BEZEICHNUNG 1	BEZEICHNUNG 2	FARBE	ZBH
14 213 211	PRELIxx PRO 2014.1 M 10 x 1	FN-schwarz-ZBH-Set 7		Set 7
14 213 221	PRELIxx PRO 2014.1 M 10 x 1	FN-silber-ZBH-Set 7		Set 7
14 213 231	PRELIxx PRO 2014.1 M 10 x 1	FN-rot-ZBH-Set 7		Set 7
14 213 241	PRELIxx PRO 2014.1 M 10 x 1	FN-blau-ZBH-Set 7		Set 7
14 213 251	PRELIxx PRO 2014.1 M 10 x 1	FN-grün-ZBH-Set 7		Set 7
14 213 261	PRELIxx PRO 2014.1 M 10 x 1	FN-gelb-ZBH-Set 7		Set 7
14 213 311	PRELIxx PRO 2014.1 M 10 x 1	FN-ETV-schwarz-ZBH-Set 7		Set 7
14 213 321	PRELIxx PRO 2014.1 M 10 x 1	FN-ETV-silber-ZBH-Set 7		Set 7
14 213 331	PRELIxx PRO 2014.1 M 10 x 1	FN-ETV-rot-ZBH-Set 7		Set 7
14 213 341	PRELIxx PRO 2014.1 M 10 x 1	FN-ETV-blau-ZBH-Set 7		Set 7
14 213 351	PRELIxx PRO 2014.1 M 10 x 1	FN-ETV-grün-ZBH-Set 7		Set 7
14 213 361	PRELIxx PRO 2014.1 M 10 x 1	FN-ETV-gelb-ZBH-Set 7		Set 7
14 213 371	PRELIxx PRO 2014.1 M 10 x 1	FN-ETV-verzinkt-ZBH-Set 7		Set 7













PRELIxx PRO 2014.1 - G 1/8" + DÜSENROHR + MUNDSTÜCK (ZBH-SET 8)

ARTIKELNUMMER	BEZEICHNUNG 1	BEZEICHNUNG 2	FARBE	ZBH
14 214 212	PRELIxx PRO 2014.1 G 1/8"	FN-schwarz-ZBH-Set 8		Set 8
14 214 222	PRELIxx PRO 2014.1 G 1/8"	FN-silber-ZBH-Set 8		Set 8
14 214 232	PRELIxx PRO 2014.1 G 1/8"	FN-rot-ZBH-Set 8		Set 8
14 214 242	PRELIxx PRO 2014.1 G 1/8"	FN-blau-ZBH-Set 8		Set 8
14 214 252	PRELIxx PRO 2014.1 G 1/8"	FN-grün-ZBH-Set 8		Set 8
14 214 262	PRELIxx PRO 2014.1 G 1/8"	FN-gelb-ZBH-Set 8		Set 8
14 214 312	PRELIxx PRO 2014.1 G 1/8"	FN-ETV-schwarz-ZBH-Set 8		Set 8
14 214 322	PRELIxx PRO 2014.1 G 1/8"	FN-ETV-silber-ZBH-Set 8		Set 8
14 214 332	PRELIxx PRO 2014.1 G 1/8"	FN-ETV-rot-ZBH-Set 8		Set 8
14 214 342	PRELIxx PRO 2014.1 G 1/8"	FN-ETV-blau-ZBH-Set 8		Set 8
14 214 352	PRELIxx PRO 2014.1 G 1/8"	FN-ETV-grün-ZBH-Set 8		Set 8
14 214 362	PRELIxx PRO 2014.1 G 1/8"	FN-ETV-gelb-ZBH-Set 8		Set 8
14 214 372	PRELIxx PRO 2014.1 G 1/8"	FN-ETV-verzinkt-ZBH-Set 8		Set 8

PRELixx PRO 2014.1 - M 10 x 1 + DÜSENROHR + PANZERSCHLAUCH + 2 x MUNDSTÜCK (ZBH-SET 9)

ARTIKELNUMMER	BEZEICHNUNG 1	BEZEICHNUNG 2	FARBE	ZBH
14 221 211	PRELixx PRO 2014.1 M 10 x 1	FN-schwarz-ZBH-Set 9		Set 9
14 221 221	PRELixx PRO 2014.1 M 10 x 1	FN-silber-ZBH-Set 9		Set 9
14 221 231	PRELixx PRO 2014.1 M 10 x 1	FN-rot-ZBH-Set 9		Set 9
14 221 241	PRELixx PRO 2014.1 M 10 x 1	FN-blau-ZBH-Set 9		Set 9
14 221 251	PRELixx PRO 2014.1 M 10 x 1	FN-grün-ZBH-Set 9		Set 9
14 221 261	PRELixx PRO 2014.1 M 10 x 1	FN-gelb-ZBH-Set 9		Set 9
14 221 311	PRELixx PRO 2014.1 M 10 x 1	FN-ETV-schwarz-ZBH-Set 9		Set 9
14 221 321	PRELixx PRO 2014.1 M 10 x 1	FN-ETV-silber-ZBH-Set 9		Set 9
14 221 331	PRELixx PRO 2014.1 M 10 x 1	FN-ETV-rot-ZBH-Set 9		Set 9
14 221 341	PRELixx PRO 2014.1 M 10 x 1	FN-ETV-blau-ZBH-Set 9		Set 9
14 221 351	PRELixx PRO 2014.1 M 10 x 1	FN-ETV-grün-ZBH-Set 9		Set 9
14 221 361	PRELixx PRO 2014.1 M 10 x 1	FN-ETV-gelb-ZBH-Set 9		Set 9
14 221 371	PRELixx PRO 2014.1 M 10 x 1	FN-ETV-verzinkt-ZBH-Set 9		Set 9

PRELixx PRO 2014.1 - G 1/8" + DÜSENROHR + PANZERSCHLAUCH + 2 x MUNDSTÜCK (ZBH-SET 10)

ARTIKELNUMMER	BEZEICHNUNG 1	BEZEICHNUNG 2	FARBE	ZBH
14 222 212	PRELixx PRO 2014.1 G 1/8"	FN-schwarz-ZBH-Set 10		Set 10
14 222 222	PRELixx PRO 2014.1 G 1/8"	FN-silber-ZBH-Set 10		Set 10
14 222 232	PRELixx PRO 2014.1 G 1/8"	FN-rot-ZBH-Set 10		Set 10
14 222 242	PRELixx PRO 2014.1 G 1/8"	FN-blau-ZBH-Set 10		Set 10
14 222 252	PRELixx PRO 2014.1 G 1/8"	FN-grün-ZBH-Set 10		Set 10
14 222 262	PRELixx PRO 2014.1 G 1/8"	FN-gelb-ZBH-Set 10		Set 10
14 222 312	PRELixx PRO 2014.1 G 1/8"	FN-ETV-schwarz-ZBH-Set 10		Set 10
14 222 322	PRELixx PRO 2014.1 G 1/8"	FN-ETV-silber-ZBH-Set 10		Set 10
14 222 332	PRELixx PRO 2014.1 G 1/8"	FN-ETV-rot-ZBH-Set 10		Set 10
14 222 342	PRELixx PRO 2014.1 G 1/8"	FN-ETV-blau-ZBH-Set 10		Set 10
14 222 352	PRELixx PRO 2014.1 G 1/8"	FN-ETV-grün-ZBH-Set 10		Set 10
14 222 362	PRELixx PRO 2014.1 G 1/8"	FN-ETV-gelb-ZBH-Set 10		Set 10
14 222 372	PRELixx PRO 2014.1 G 1/8"	FN-ETV-verzinkt-ZBH-Set 10		Set 10



12 751 123

HOCHDRUCK-PANZERSCHLÄUCHE GEMÄSS DIN 1283

ARTIKELNUMMER	BEZEICHNUNG 1	BEZEICHNUNG 2
12 751 123	Panzerschlauch-M 10 x 1 a	11 x 230 mm
12 751	Panzerschlauch-G 1/8" a	11 x 230 mm
12 655	Panzerschlauch-M 10 x 1 a	11 x 300 mm
12 755	Panzerschlauch-G 1/8" a	11 x 300 mm
12 665	Panzerschlauch-M 10 x 1 a	11 x 500 mm
12 765	Panzerschlauch-G 1/8" a	11 x 500 mm



12 655 818

HOCHDRUCK-PANZERSCHLÄUCHE GEMÄSS DIN 1283, MIT ZUBEHÖR

ARTIKELNUMMER	BEZEICHNUNG 1	BEZEICHNUNG 2
12 655 809	Panzerschlauch-M 10 x 1 a	11 x 300 mm-Präzisionsmundstück
12 755 809	Panzerschlauch-G 1/8" a	11 x 300 mm-Präzisionsmundstück
12 655 810	Panzerschlauch-M 10 x 1 a	11 x 300 mm-Hydraulikmundstück
12 755 810	Panzerschlauch-G 1/8" a	11 x 300 mm-Hydraulikmundstück
12 655 818	Panzerschlauch-M 10 x 1 a	11 x 300 mm-Schiebekupplung-16 mm
12 755 818	Panzerschlauch-G 1/8" a	11 x 300 mm-Schiebekupplung-16 mm
12 655 819	Panzerschlauch-M 10 x 1 a	11 x 300 mm-Schiebekupplung-22 mm
12 755 819	Panzerschlauch-G 1/8" a	11 x 300 mm-Schiebekupplung-22 mm
12 665 809	Panzerschlauch-M 10 x 1 a	11 x 500 mm-Präzisionsmundstück
12 765 809	Panzerschlauch-G 1/8" a	11 x 500 mm-Präzisionsmundstück
12 665 810	Panzerschlauch-M 10 x 1 a	11 x 500 mm-Hydraulikmundstück
12 765 810	Panzerschlauch-G 1/8" a	11 x 500 mm-Hydraulikmundstück
12 665 818	Panzerschlauch-M 10 x 1 a	11 x 500 mm-Schiebekupplung-16 mm
12 765 818	Panzerschlauch-G 1/8" a	11 x 500 mm-Schiebekupplung-16 mm
12 665 819	Panzerschlauch-M 10 x 1 a	11 x 500 mm-Schiebekupplung-22 mm
12 765 819	Panzerschlauch-G 1/8" a	11 x 500 mm-Schiebekupplung-22 mm

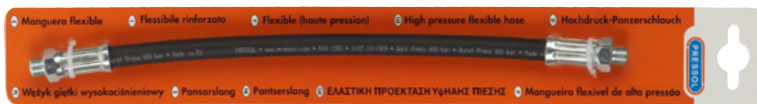

12 855

HOCHDRUCK-PANZERSCHLÄUCHE GEMÄSS DIN 1283, IN SB-VERPACKUNG

ARTIKELNUMMER	BEZEICHNUNG 1	BEZEICHNUNG 2
12 855	Panzerschlauch-M 10 x 1 a	11 x 300 mm-SB-Verpackung
12 875	Panzerschlauch-G 1/8" a	11 x 300 mm-SB-Verpackung
12 861	Panzerschlauch-M 10 x 1 a	11 x 500 mm-SB-Verpackung
12 761	Panzerschlauch-G 1/8" a	11 x 500 mm-SB-Verpackung
12 860	Panzerschlauch-M 10 x 1 a	11 x 300 mm-Hydraulikmundstück-SB-Verpackung
12 760	Panzerschlauch-G 1/8" a	11 x 300 mm-Hydraulikmundstück-SB-Verpackung



12 635

DÜSENROHRE

ARTIKELNUMMER	BEZEICHNUNG 1	BEZEICHNUNG 2
12 435	Düsenrohr-gerade-M 10 x 1 a	150 mm
12 475	Düsenrohr-gerade-G 1/8" a	150 mm
12 635	Düsenrohr-gebogen-M 10 x 1 a	150 mm
12 735	Düsenrohr-gebogen-G 1/8" a	150 mm



12 635 810

DÜSENROHRE

ARTIKELNUMMER	BEZEICHNUNG 1	BEZEICHNUNG 2
12 635 810	Düsenrohr-gebogen-M 10 x 1 a	Hydraulikmundstück
12 735 810	Düsenrohr-gebogen-G 1/8" a	Hydraulikmundstück
12 635 814	Düsenrohr-gebogen-M 10 x 1 a	Hohl-/Universalmundstück
12 735 814	Düsenrohr-gebogen-G 1/8" a	Hohl-/Universalmundstück
12 635 816	Düsenrohr-gebogen-M 10 x 1 a	Spitzmundstück
12 735 816	Düsenrohr-gebogen-G 1/8" a	Spitzmundstück



12 060



12 061



12 063



12 010 401

SCHIEBEKUPPLUNGEN

ARTIKELNUMMER	BEZEICHNUNG 1	BEZEICHNUNG 2
12 060	Schiebekupplung-Me-M 10 x 1 i	Flachschmiernippel-10 mm
12 060 125	Schiebekupplung-Me-G 1/8\" i	Flachschmiernippel-10 mm
12 061	Schiebekupplung-Me-M 10 x 1 i	Flachschmiernippel-16 mm-FA-SOT
12 061 125	Schiebekupplung-Me-G 1/8\" i	Flachschmiernippel-16 mm-FA-SOT
12062	Schiebekupplung-Me-M 10 x 1 i	Flachschmiernippel-16 mm-FA
12 062 125	Schiebekupplung-Me-G 1/8\" i	Flachschmiernippel-16 mm-FA
12 063	Schiebekupplung-Me-M 10 x 1 i	Flachschmiernippel-22 mm-FA
12 063 125	Schiebekupplung-Me-G 1/8\" i	Flachschmiernippel-22 mm-FA
12 010 401	Schiebekupplung-Me-M 10 x 1 i-DG	Flachschmiernippel-16 mm-FA-SOT



12 013



12 023

BAJONETTKUPPLUNGEN

ARTIKELNUMMER	BEZEICHNUNG 1	BEZEICHNUNG 2
12 013	Bajonettkupplung	M 10 x 1 i
12 023	Bajonettkupplung	G 1/8\" i



12 006



12 006 125

SCHNELLWECHSELANSCHLÜSSE

ARTIKELNUMMER	BEZEICHNUNG 1	BEZEICHNUNG 2
12 006	Schnellkupplung	M 10 x 1 i
12 006 125	Schnellkupplung	G 1/8\" i



12 002



12 003



12 626



12 150



12 631

MUNDSTÜCKE

ARTIKELNUMMER	BEZEICHNUNG 1	BEZEICHNUNG 2
12 002	Hohl-/Universalmundstück	M 10 x 1 i-H+K-Nippel
12 072	Hohl-/Universalmundstück	G 1/8" i-H+K-Nippel
12 003	Spitzmundstück-M 10 x 1 i	D-Nippel
12 073	Spitzmundstück-G 1/8" i	D-Nippel
12 626	Präzisionsmundstück-M 10 x 1 i	SW 13 mm-Ø 13 mm
12 726	Präzisionsmundstück- G 1/8" i	SW 13 mm-Ø 13 mm
12 150	Präzisionsmundstück-M 10 x 1 i	SW 13 mm-Ø 13 mm-SB-Verpackung
12 151	Präzisionsmundstück- G 1/8" i	SW 13 mm-Ø 13 mm-SB-Verpackung
12 643	Präzisionsmundstück-M 10 x 1 i	SW 13 mm-Ø 13 mm
12 743	Präzisionsmundstück- G 1/8" i	SW 13 mm-Ø 13 mm
12 156	Präzisionsmundstück-M 10 x 1 i	SW 13 mm-Ø 15 mm-SB-Verpackung
12 157	Präzisionsmundstück- G 1/8" i	SW 13 mm-Ø 15 mm-SB-Verpackung
12 631	Hydraulikmundstück-M 10 x 1 i	SW 13 mm-Ø 15 mm
12 731	Hydraulikmundstück- G 1/8" i	SW 13 mm-Ø 15 mm
12 152	Hydraulikmundstück-M 10 x 1 i	SW 13 mm-Ø 15 mm-SB-Verpackung
12 153	Hydraulikmundstück- G 1/8" i	SW 13 mm-Ø 15 mm-SB-Verpackung
12 642	Hydraulikmundstück-M 10 x 1 i	SW 13 mm-Ø 15 mm-mit Ventil



12 035



12 035 805

WINKEL

ARTIKELNUMMER	BEZEICHNUNG 1	BEZEICHNUNG 2
12 035	Winkel 90°	M 10 x 1 i-M 10 x 1 a
12 035 805	Winkel 90°	G 1/8" i-G 1/8" a



18 080 950



18 080

DREHGELENKE

ARTIKELNUMMER	BEZEICHNUNG 1	BEZEICHNUNG 2
18 080 950	Drehgelenk-1 x 360°	M 10 x 1 a-M 10 x 1 i
18 080	Drehgelenk-1 x 360°	G 1/8" a-G 1/8" i



12 016



12 086

REDUZIERSTÜCKE

ARTIKELNUMMER	BEZEICHNUNG 1	BEZEICHNUNG 2
12 016	Reduzierstück	G 1/8" i-M 10 x 1 a
12 086	Reduzierstück	G 1/8" a-M 10 x 1 i



18 016



18 017

VERBINDUNGSMUFFEN

ARTIKELNUMMER	BEZEICHNUNG 1	BEZEICHNUNG 2
18 016	Muffe	M 10 x 1 i
18 017	Muffe	G 1/8" i



SCHMIERSTOFFE UND KARTUSCHEN

ARTIKELNUMMER	BEZEICHNUNG 1	BEZEICHNUNG 2
12 511	Fettkartusche 400 g	Mehrzweckfett-NLGI 2
12 507	Fettkartusche 400 g	Mehrzweckfett mit Graphit-NLGI 2
12 516	Fettkartusche 400 g	Hochtemperaturfett-NLGI 2
12 518	Fettkartusche 400 g	Gleitlagerfett mit MoS ₂ -NLGI 2
12 501	Fettdose 1 kg	Mehrzweckfett-NLGI 2



12 670



85 227



12 699



18 115



18 130



17 020



17 020

SONSTIGES ZUBEHÖR FÜR FETTPRESSEN

ARTIKELNUMMER	BEZEICHNUNG 1	BEZEICHNUNG 2
00 442	Flachdichtung 60,2x48x2 mm	Perbunan 60
12 670	Füllnippel für Fettpressenkopf	M 10 x 1 a
85 227	Entlüftungsventil für Fettpressenkopf	M 10 x 1 a
12 699	Wandhalter für Fettpressen	
17 020	Standard-Zubehörsatz M 10 x 1	
17 020 125	Standard-Zubehörsatz G 1/8"	
17 023	Industrie-Zubehörsatz M 10 x 1	
17 023 125	Industrie-Zubehörsatz G 1/8"	
18 130	Glyzerinmanometer	0-600 bar-G 1/4"-SW 14
18 115	Einbauzähler für Fette-NEF	mit Display-0-1000 cm ³ /min

ABKÜRZUNGSVERZEICHNIS

ABKÜRZUNG	BEZEICHNUNG 1	ABKÜRZUNG	BEZEICHNUNG 1
a	außen	KØ	Kopfdurchmesser
D	Trichterschmiernippel	M	metrisches Gewinde, zylindrisch, DIN 13
DG	Drehgelenk	Me	Messing
DIN	Deutsches Institut für Normung e.V. (DIN-Normen)	MoS2	Molybdändisulfid
ETV	Entlüftungsventil	NEF	nicht eichfähig
FA	flache Ausführung	NLGI	steht für Viskositätsklasse 000 bis 6, definiert vom National Lubricating Grease Institute, USA
FN	Füllnippel	SB	Selbstbedienung
G	Whitworth-Rohrgewinde, zylindrisch, ISO 228 (DIN 259)	SF	Schlüsselfläche
H	Kegelschmiernippel	SK	Sechskant
i	innen	SOT	Slide-on-Typ
K	Kugelschmiernippel	SW	Schlüsselweite



TECHNIK DIE **FÜHRT**

PRESSOL Schmiergeräte GmbH
Am Gansacker 10 C
79224 Umkirch | Germany

Tel.: +49 7665 9346-0
Fax: +49 7665 9346-130 (Inland)
Fax: +49 7665 9346-120 (Export)

Mail: info@pressol.com

www.pressol.com