AdBlue®-Elektromembranpumpe

35 l/min-230 V-1~AC-50 Hz



Item number:	25 280
EAN:	4048358252807
Discount group:	D

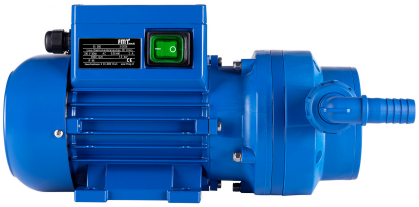

Tekniske data

Tilkoblingskabel, lengde (m):	2
Tilkobling sugeside:	G 1" hann
Tilkobling trykkside:	G 1" hann
Hydrauliske data	
Pumpekonstruksjon:	Membranpumpe, selvsugende
Leveringskapasitet ved fritt utløp (l/min):	35
Sugehode (m):	3
Løftetrykk opptil (bar):	1,5
Transportvæsker:	AdBlue®, vann, vindusspylervæske
Motordata	
Isolasjonsklasse:	F
Maksimalt tillatte grensetemperatur (°C):	155
Spenning (V):	230
Frekvens (Hz):	50
Strømuttak (A):	2
Kraft (kW):	0,29
Termobeskyttelse:	tilbakestiller av seg selv
Innkoblingsvarighet (min):	Kontinuerlig drift - skikkelig lang varighet
Turtall (U/min):	2800
Byggeform:	IMB 3
Beskyttelsestype:	IP66
Materialer på deler som har kontakt med medier	
Membran og tetning:	EPDM / FKM
Pumpehus:	PA 6 GF 30
Dimensjoner LxBxH (mm):	310 x 180 x 160
Vekt (kg):	6,86

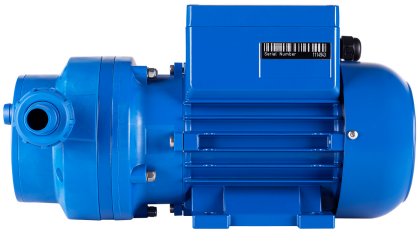

Spesifikasjoner

- Membranpumpe med integrert bypass
- På-/Av-bryter
- Slangegummimansjett DN 19, for DEF/AdBlue® (25 606)
- Bøyd 90° med dyse, for AdBlue® (25 601)

Spesielle merknader

- Førsteklasses elektromaskin- og pumpeproduksjon
- Konstruert for lang levetid
- Elektromotoren er innkapslet, dermed forhindres først og fremst kortslutning som følge av kondensvanndannelse ved høye temperatursvingninger
- Motor- og bryterhus av støtsikkert aluminium-trykkstøpegods
- Kontinuerlig drift - skikkelig lang varighet
- Stor sugekraft, 3 m
- Materialvalget garanterer lav vekt og en ekstraordinær lang levetid

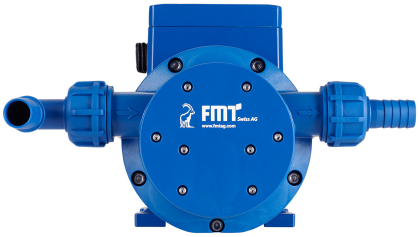

Emballasje

Dimensjoner LxBxH (mm):	338 x 200 x 196

Vekt inkludert emballasje (kg):	7,51
Emballasjeenhet:	1,0





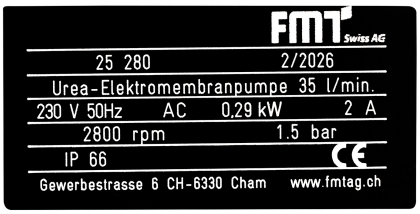

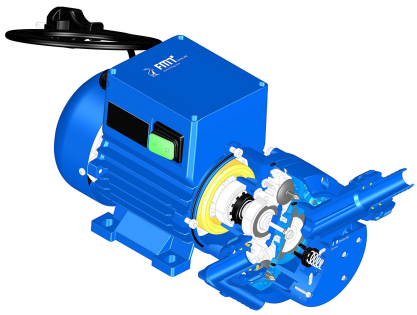

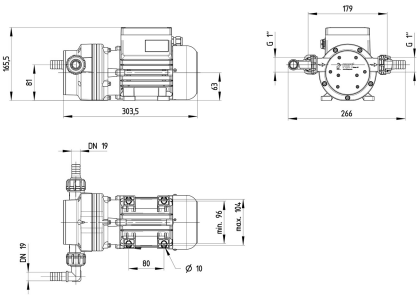
165,5
81
63
303,5
179
G 1"
G 1"
266
DN 19
DN 19
min. 96
max. 104
80
Ø 10